

山ごころ

大滝せせらぎ

里ごころ

はたおと秩父

秩父市

地域おこし協力隊

たより No.11



はたおと
ちちぶ

秋の銘仙館まつり

10月26日(土)・27日(日)、ちちぶ銘仙館にて、
秋の銘仙館まつりを開催します!!! 今回は、2日間
限定のちちぶ銘仙カフェをオープンします。大正ロマン
を意識した空間で、リフレッシュ! ほっと一息しませんか?
この他にもイベント盛り沢山です。ぜひお越し下さい!!

✿ ちちぶ銘仙カフェ 10:00 ~ 15:30

✿ 機織実演 10:00 ~ 15:00

✿ 蔵出し市 10:00 ~ 15:00

✿ 染織体験 9:00 ~ 15:00

✿ 銘仙虫干し 10:00 ~ 15:00 (*天候により変更あり)

期間中、着物で来館された方、先着50名嬉しい特典付き!!!

入館料込み!!
ワンコイン
¥500

埼玉伝統工芸会館

10月19日(土)・20日(日)、埼玉伝統工芸会館にて、
埼玉県内伝統的手工芸品産地職人によるものづくり体験
教室として、秩父銘仙機織教室を開催します。
伝統工芸士指導の元、機織体験しませんか?
教室と同時に即売コーナーも設置されます。
ぜひ、お立ち寄り下さいませ!!

✿ 秩父銘仙 機織体験 10:00 ~ 15:00 ¥600

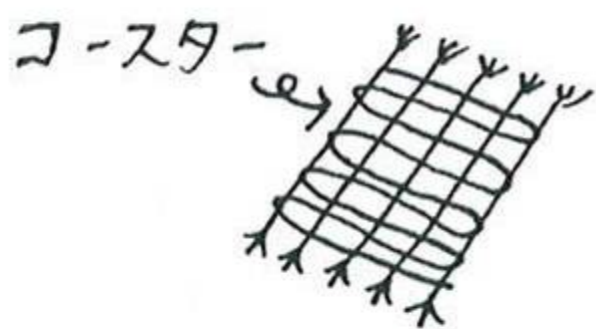

場所、埼玉県比企郡小川町1220
埼玉伝統工芸会館 広場



奥秩父大滝紅葉まつり



奥秩父大滝では、10月27日～11月24日の期間中、紅葉まつりが開催されます。11月10日紅葉まつりメインイベントでは、郷土芸能披露、特産品販売が行われ、地域おこし協力隊も参加します!! ワークショップとして、秩父産まゆを使った真綿作り、しませんか? ぜひ、お越し下さい!!



広げ重ねた真綿の間に、落ち葉を挟めます。作ったモノはインテリアに♪

ちちぶ銘仙館

ビデオルーム!

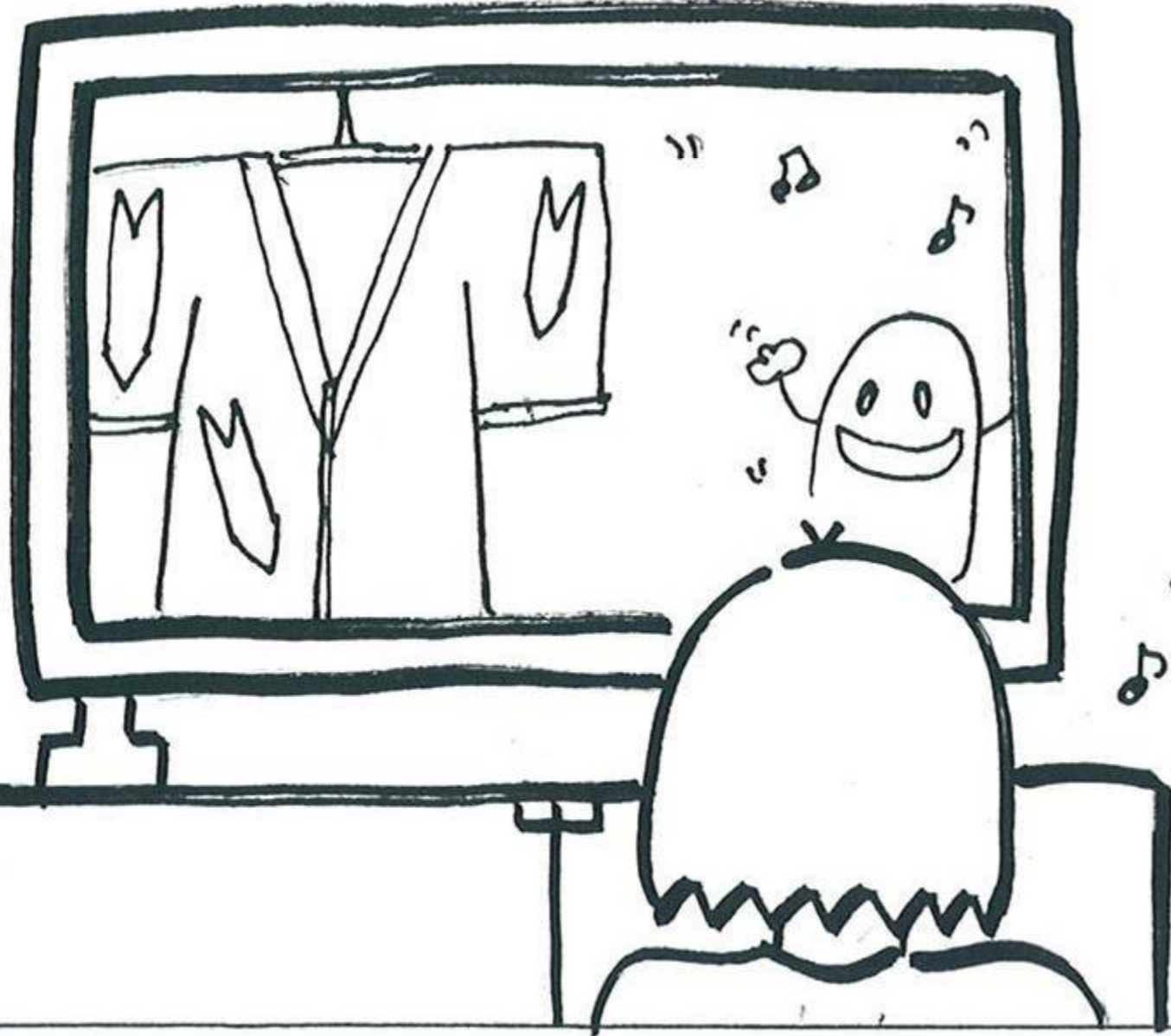

ちちぶ銘仙館では、ちちぶ銘仙に関するビデオを放送しています。館内見学前後、小休止しつづ... お気軽にお立ち寄り下さい!!

毎月第2土曜日、ちちぶ銘仙館ではすべての設備が稼働しまゆから糸になるまでの工程をご覧いただけます。お気軽に足を運ばれてみてはいかがでしょうか?

作成：秩父市地域おこし協力隊、南

お問い合わせ先：

秩父市産業観光部
商工課内

TEL: 0494-25-5208

大滝

せせらぎ

通信

10月号

秩父市
地域おこし協隊
吉本隆久

薪拾いイベント

9月7日、芦ヶ久保の木の子茶屋にて薪拾いイベントが開催され、東京のNPOの方たちと間伐材の運び出しを行いました。東京から来られた方々の中には若者や子供もいて慣れない作業を泥だらけになりながら楽しく行いました。

薪拾いの後は薪割り機や斧を使って薪割りを経験しました。子供が大きな斧を振り下ろして薪を割った時は歓声と拍手が自然と起きました。私もなんだか温かい気持ちになりました。

拾った薪は吉田天気村のバイオマス発電所の燃料として使われたり、薪として販売されるそう、昼食後は見学へ行きました。

間伐材は利用価値が低く、また運び出しが大変なので、山に放置されたことが多く聞かれます。今回の取り組みはそういった問題の解決策の一つだと思いました。

秋の秩父路キャンペーン

9月17日、秩父観光協会との取り組みで秋の秩父路キャンペーンが行われ、横浜駅近くでパンフレットの配布を行いました。今回は川越市と合同で行い、また埼玉県も応援に来てくれました。横浜ではパンフレットを受け取ってくれた方が多く、また秩父には行ったことがあるという方も多数いらっしゃいました。キャンペーンでは3団体のゆるキャラ（ゴボウゴン、トキモ）が登場し、若者や子供たちと握手をしたり写真の撮影をしたりして楽しみました。また久那の屋台太鼓や獅子舞が披露され、多くの人が足を止めて伝統の演舞に見入っていました。

紅葉まつりイベント

奥秩父では10月下旬から11月中旬にかけて紅葉が見頃を迎えます。その時期に合わせて大滝地域では各種イベントを開催します。

11月10日の「紅葉まつりメインイベント」では伝統芸能披露や音楽イベント、特産品販売が行われる他、私と秩父銘仙の地域おこし協力隊の南さん、も蚕の繭を使ったクラフトができるブースも出す予定です。地域の皆さんもぜひ冷かしく来てください。😊

イベント日程

- 紅葉まつりメインイベント 11月10日
- 源流ハイキング 11月10日
- 紅葉ライトアップ 三峯公園 10月25日～27日
- 金蔵落とし・強石 11月上旬～
- ふれあいの森林「紅葉まつり」 11月3日
- 中津に來いなー展 11月3日

大滝総合支所 地域振興課
0494-55-0862 請求

～収穫お手伝い～

集落内に
放置されている
農作物は
ありませんか？



①

ぜひ協力隊に
③ 収穫させて
ください!!



もちろん無料!!

(少しだけお裾分け
頂ければ)

獣の餌となり、
数が増えるばかりか、
悪さをするようにな
ります。



② 猪 猿

④ 人は里山で…
獣は山奥で…



お手伝い

ナニせてください。

『天空の楽校』

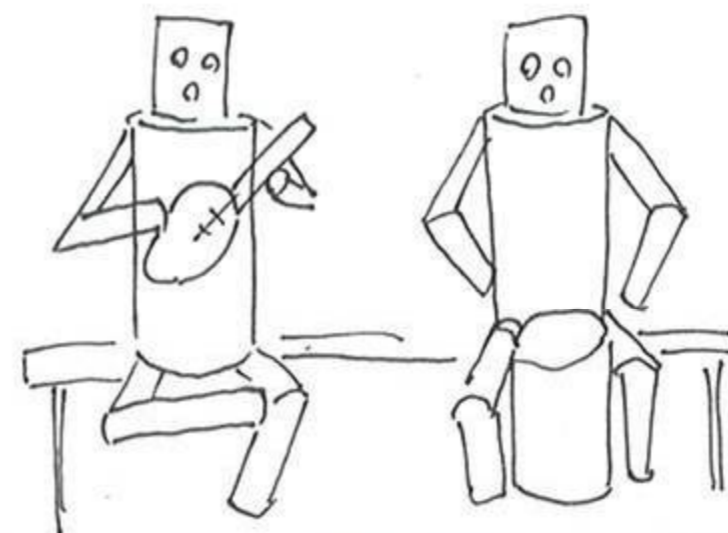

皆野町の山奥に廃校を利用したカフェがあります。「天空の楽校」はその名の通りの場所がありました。校庭から眺める景色は本当に空の上にいるかの様でした。

「校舎」はこじんまりとしていて古めかしく、どこか懐かしさを感じる佇まいをしています。カフェに入店すると、ちょうど「天空のちまき」を仕込んでいる最中だったので、とてもいい匂いがしました。すぐにでも頂きたかったのですがその日はお話を聞くという目的があつたのでお預け。しかしとてもいい匂いの中、とても幸せな気持ちでお話を聞くことができました。

天空の学校は東京から移住された二人の方が始められました。最初は草木が生い茂り、床が抜け、水道も壊れていたようですが、約二年かけて復旧したそうです。また天空のちまきを売り始めた当初は天空の楽校での販売のみでしたが、今では道の駅やインターネットでも販売しています。

天空の楽校HP <http://tenku-school.com/>

カフェの隣部屋には、古くなっかしいおもちゃ(ア)や昭和に大ヒットしたアイドル写真や雑誌、珍しい車の雑誌などもあり、幅広い年代の方が楽しめる素敵な場所でした!!

草刈りや床張り、水道工事など全て自分達だけでやったと聞いて驚きました! 何でも地道にコツコツとやるのが大切なのだなと思いました。

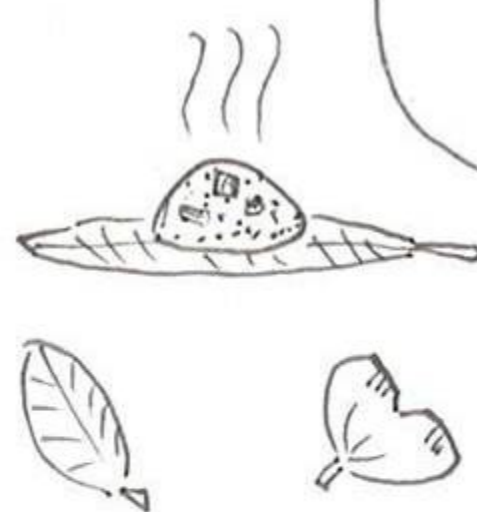

南隊員

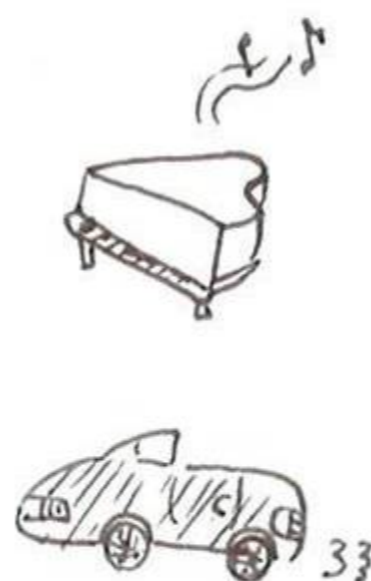

吉本隊員

